KATASTRÁLNÍ SITUAČNÍ VÝKRES

M 1:500

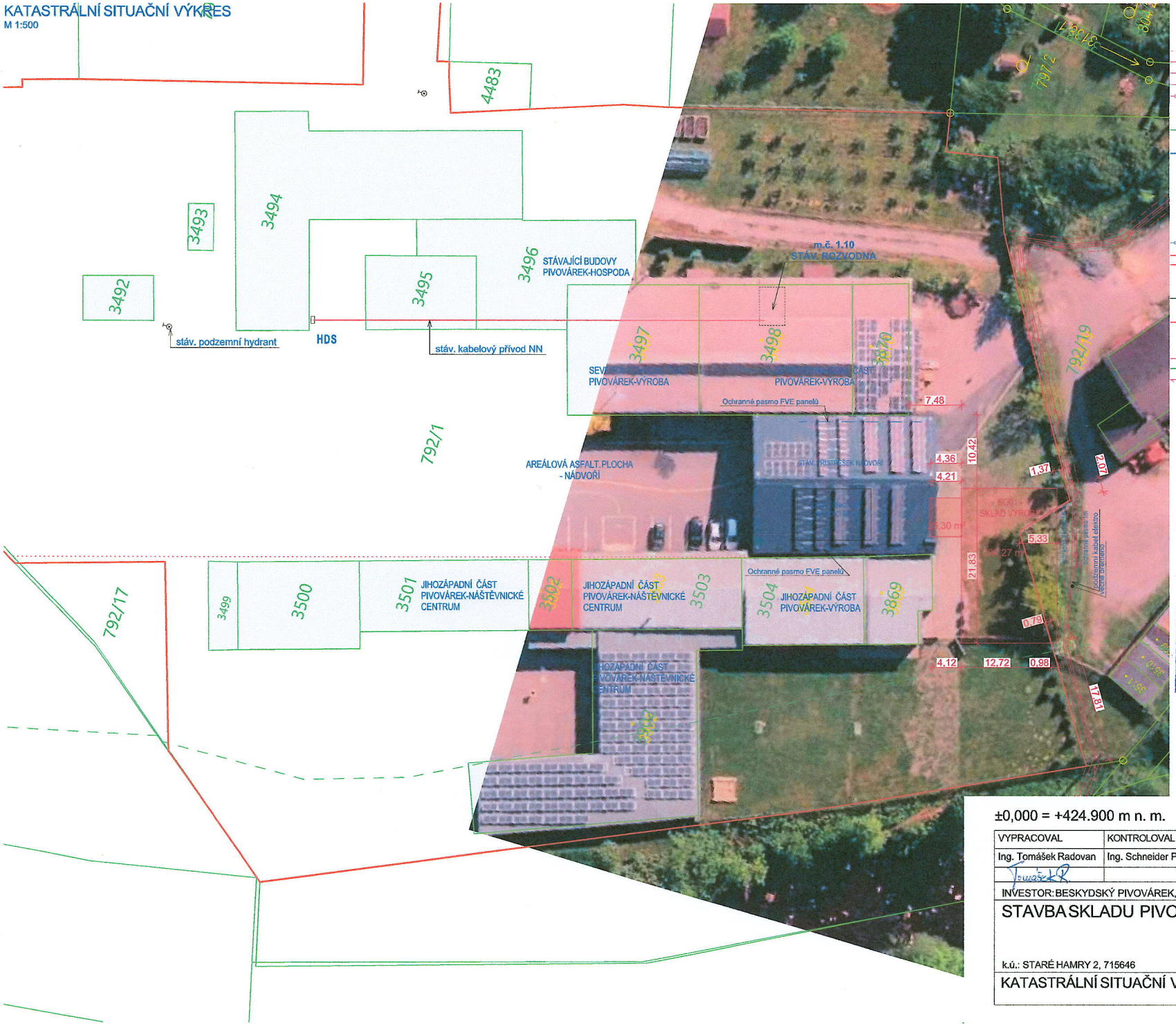

LEGENDA SITUACE

STÁVAJÍCÍ ING SÍTĚ:
- VODOVOD SMVAK DN 80 PE
- ELEKTRO - VZDUŠNÉ VEDENÍ NN
- METALICKÝ PODZEMNÍ KABEL SEK
- PLYNOVOD STL DN90 PE100
- SPLAŠKOVÁ KANALIZACE KG D160 PVC

v dotčené části stavby nejsou

- OCHRANNÉ PÁSMO - BIOKORIDOR
- VZIKAJÍCÍ OCHRANNÉ PASMO OD FVe DLE §46Z.458/2000Sb 1M OD OBVODOVÉHO ZDIVA BUDOV

NOVÉ PŘÍPOJKY:
nenavrhují se

STÁVAJÍCÍ AREÁLOVÉ ROZVODY:
- STÁV. DEŠŤOVÁ KANALIZACE
- STÁV. KABELOVÝ PŘÍVOD NN
- STÁV. KABEL NN MEZI ŘADAMI BUDOV

NOVÉ AREÁLOVÉ ROZVODY:
- SO 01 - NAPOJENÍ OSVĚTLENÍ PŘÍSTŘEŠKU, DL. ~15mb
- SO 01 - NAPOJENÍ FVe, DL. ~15mb

- HRANICE POZEMKŮ - KATASTR-VLASTNÍK
- HRANICE POZEMKŮ - KATASTR
- STÁVAJÍCÍ OPLOCENÍ
- BUDOVY VE VLASTNICTVÍ INVESTORA
- BUDOVY - SO01-ROZŠÍŘENÍ PŘÍSTŘEŠKU NÁDVOŘÍ, PL. 128,8m²
- VENKOVNÍ CHLADICÍ BOX, PL. 79,5m²

DOTČENÝ POZEMEK: p.č.792/1, s.t.3498
-ve vlastnictví stavebníka

OBJEKTY:
SO 01 - SKLAD VÝROBY

Obecní úřad Ostravice
stavební úřad
Grafická příloha k rozhodnutí
č.j. Ostr 2346/2026 ze dne 31.8.2026

±0,000 = +424.900 m n. m.

VYPRACOVAL	KONTROLOVAL	
Ing. Tomášek Radovan	Ing. Schneider Petr	

Ing. PETER SCHNEIDER autorizovaný inženýr pro pozemní stavby ČKAIT - 1103261

INVESTOR: BESKYDSKÝ PIVOVÁREK, s.r.o.	AUTORIZAČNÍ RAZÍTKO	
STAVBA SKLADU PIVOVÁRKU	FORMÁT	2xA4
	DATUM	04/2026
	STUPEŇ	POVOLENÍ STAVBY
k.ú.: STARÉ HAMRY 2, 715646	Č. ZAKÁZKY	2026_03_č.01
KATASTRÁLNÍ SITUAČNÍ VÝKRES	MĚŘÍTKO 1:500	POŘAD. Č. C2